

OFERTA

**na zapytanie ofertowe w trybie zasady konkurencyjności w zakresie zabudowy stoiska –
zabudowa indywidualna nietypowa – projekt i wykonanie**

Data złożenia oferty:

.....

Oferta dla:

**CAPIRA Sp. z o.o. Sp. komandytowa
Ul. Batorego 126a
65-735 Zielona Góra**

Dane Oferenta:

.....

.....

.....

(nazwa, adres, NIP Oferenta)

.....

.....

.....

(imię i nazwisko, telefon, email osoby do kontaktu ze strony Oferenta)

My, niżej podpisani, składamy ofertę na usługę zabudowy stoiska – zabudowa indywidualna nietypowa – projekt i wykonanie zgodnie z zakresem zawartym w pkt III zapytania ofertowego:

1. Dotyczy: **TARGI RemaDays Warszawa 2018 r.**
2. Powierzchnia stoiska – **49 m2 stoisko narożne (7 m szerokość x 7 m głębokość)**
3. Zabudowa stoiska – **indywidualna nietypowa – projekt i wykonanie**
4. Projekt musi uwzględniać proponowaną powierzchnię wystawienniczą. Zamawiający zastrzega sobie wprowadzania zmian do projektu na etapie realizacji zamówienia.
5. Opis zamówienia:

Przedmiotem zamówienia jest wykonanie stoiska targowego w zabudowie indywidualnej oraz obsługa logistyczna związana z budową stoiska – wykonanie elementów stoiska, dowieszenie na miejsce targów, budowa stoiska na wyznaczonej powierzchni wystawienniczej, demontaż stoiska po zakończeniu imprezy targowej.

Stoisko według poniższego opisu :

Ściany – gładkie, w kolorze białym, bez widocznych łączeń. Na ścianie jedna półka umieszczona wspornikowo z płyty MDF w kolorze białym. Wymiar półki : 30 x 350 x 5 cm. Półka powinna być skonstruowana w sposób, który zapobiegnie jej obwieszeniu.

Grafiki / typografia – na ścianach oraz na meblach typografia, linearna grafika w kolorze czarnym oraz logo firmy według projektu.

Lada – 2 lada wykonane ze sklejki drewnianej z dużą półką na katalogi od strony obsługi. W ladzie zagłębienie na skrzynkę z pleksi przeznaczoną na wizytówki klientów (mały ciężar) oraz zagłębieniem na katalogi firmowe (większy ciężar 30 x 600g). Wymiar lada: 200 x 50 x 100 cm.

Oświetlenie – na ścianie tylnej halogeny w ilości 7 sztuk. Halogeny o mocy zapewniającej dobre oświetlenie całej powierzchni stoiska. Dodatkowo punkty doświetlające stoisko na całej jego powierzchni według propozycji.

Podłoga – wykładzina lepszego gatunku w kolorze jasno-szarym.

Zaplecze – drzwi zamykane na klucz, dwa duże regały magazynowe na kartony, wieszak na ubrania zamontowany do ściany, kosz na śmieci, blat roboczy kuchenny, zlewozmywak z baterią, podłączenie wody, lodówka, przyłącze prądu.

Gabloty wolnostojące – 5 gablot o wymiarze 100 x 50 x 130 cm, 1 gablota o wymiarze 50 x 50 x 130 cm, 1 gablota o wymiarze 150 x 50 x 130 cm. Wszystkie gabloty wykonane w ten sam sposób: postumenty wykonane z MDF, malowane natryskowo farbą w kolorze biała satyna. Wymiar postumentów: 100 x 50 x 100 cm, 50 x 50 x 100 cm, 150 x 100 x 50 cm. Na postumenty nałożone szklane elementy zamykające ekspozycję z każdej strony. Wymiar elementu szklanego: 5 x 100 x 50 x 30 cm, 1 x 50 x 50 x 30 cm, 1 x 150 x 100 x 50 cm. Konstrukcja zapewniająca bezpieczne umieszczenie szkła na postumencie, która uniemożliwia jego przesuwanie. Gabloty oświetlone wewnątrz tak, aby eksponowane produkty były widoczne i niezacienione.

Gablota w ścianie zaplecza – wnęka w ścianie zaplecza o wymiarze: 150 x 100 x 30 cm, w której umieszczone są łącznie dwie półki szklane – 150 x 30 cm. Całość za szkłem z możliwością zamknięcia na klucz. Gablota dobrze oświetlona od góry i na bokach, aby eksponowane produkty były widoczne i niezacienione.

Biurka z gablotami – 2 biurka wykonane z płyty MDF, gładkie, w kolorze białym satynowym, malowane natryskowo. Biurko o wymiarze 100 x 50 x 75 cm. Biurko na czterech białych nogach o przekroju 5x5 cm, blat grubości 5 cm. Przy każdym biurku gablota o wymiarze 50 x 50 x 105 cm. Postument wykonany z MDF, malowany natryskowo farbą w kolorze biała satyna. Wymiar postumentu 50 x 50 x 75 cm. Na postument nałożony szklany element zamykający ekspozycję z każdej strony. Wymiar elementu szklanego 50 x 50 x 30 cm. Konstrukcja zapewniająca bezpieczne umieszczenie szkła na postumencie, która uniemożliwia jego przesuwanie. Gabloty oświetlone wewnątrz tak, aby eksponowane produkty były widoczne i niezacienione.

Kwietniki – 2 sztuki kwietników ze sklejki drewnianej o wymiarach 100 x 50 x 50 cm.

Baner z tkaniny półprzezroczystej z indywidualnym nadrukiem o wymiarach 274 x 300 cm umieszczony na konstrukcji indywidualnej w kolorze białym.

Podwieszane elementy kartonowe w kolorze zielonym o wymiarach 12x12x12 cm w ilości ok. 150 – 200 sztuk. Podwieszane elementy mają dawać efekt zielonej chmury zawieszanej nad stoiskiem w strefie kawowej. Chmura podwieszona na konstrukcji indywidualnej, elementy podwieszenia elementów kartonowych jak najmniej widoczne.

Dodatkowe elementy wyposażenia to hokery w kolorze białym siedziskiem i drewnianymi nogami (Eams) w ilości 4 sztuk, krzesła z białym siedziskiem i drewnianymi nogami (Eams) w ilości 6 sztuk, biała sofa, fotele białe z drewnianymi nogami (Eams) w ilości 2 szt., stolik kawowy z drewnianym blatem 100 x 60 cm.

Stoisko wykonane w całości w zabudowie indywidualnej bez elementów systemowych aluminiowych.

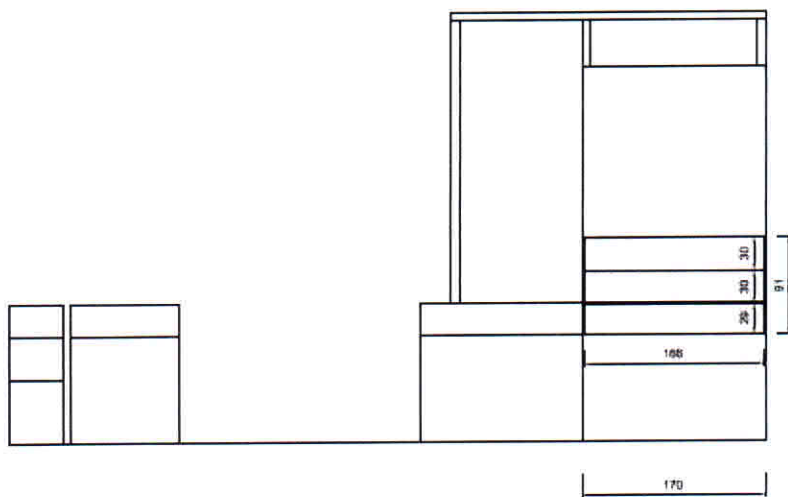
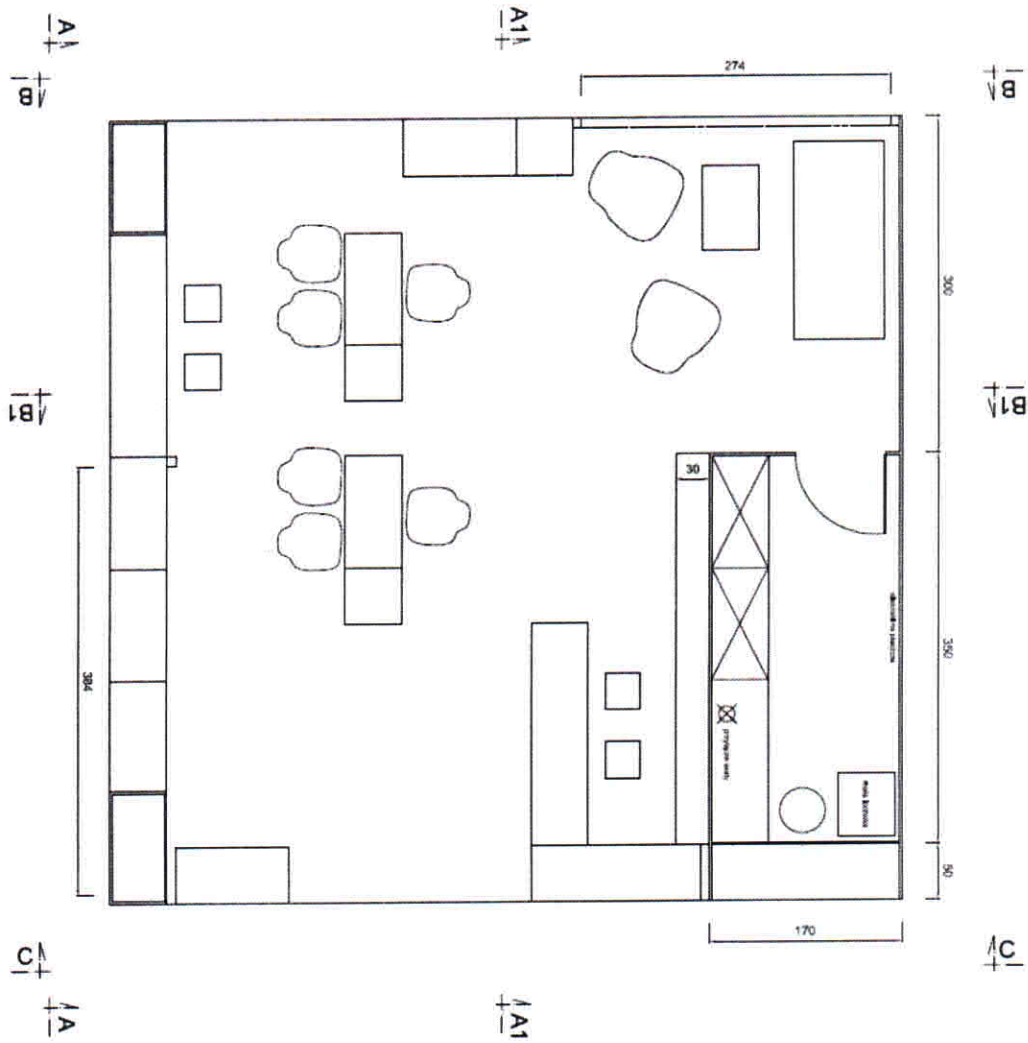

włdok CC

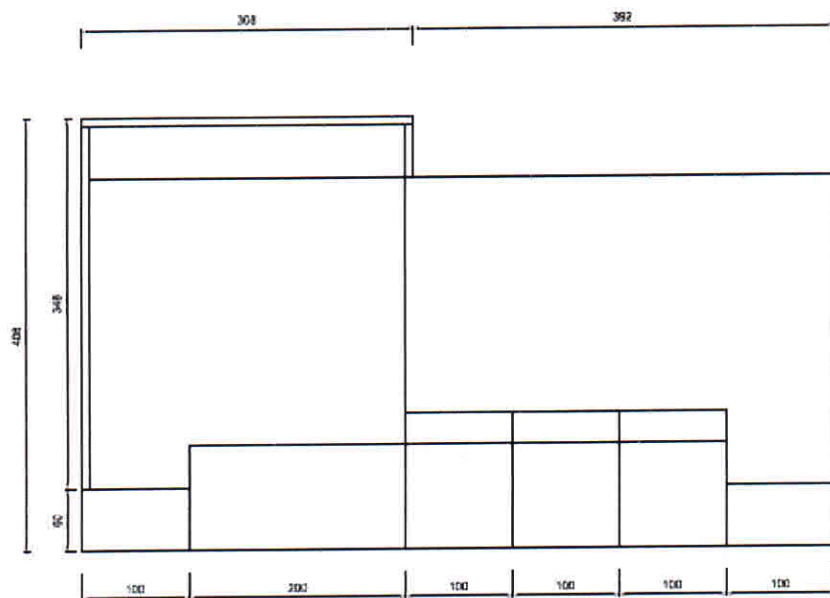

wldok AA

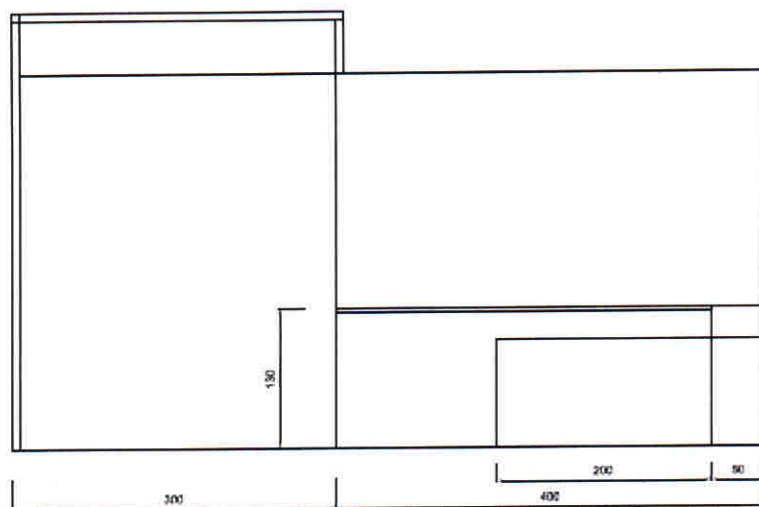

wldok A1A1

Cena usługi - wycena dla zakresu określonego w pkt. III zapytania ofertowego

Łączna cena usługi – wartość netto PLN

Stawka i wartość VAT %

 PLN

Łączna cena usługi – wartość brutto PLN

OŚWIADCZENIE:

Lp.	Zakres oświadczenia	Zaznacz właściwe
1.	Oświadczamy, że nie jesteśmy powiązani z Zamawiającym osobowo lub kapitałowo. Przez powiązania kapitałowe lub osobowe rozumie się wzajemne powiązania między Zamawiającym lub osobami upoważnionymi do zaciągania zobowiązań w imieniu Zamawiającego lub osobami wykonującymi w imieniu Zamawiającego czynności związane z przygotowaniem i przeprowadzeniem procedury wyboru wykonawcy a wykonawcą, polegające w szczególności na: a) uczestniczeniu w spółce jako wspólnik spółki cywilnej lub spółki osobowej, b) posiadaniu co najmniej 5% udziałów lub akcji, c) pełnieniu funkcji członka organu nadzorczego lub zarządzającego, prokurenta, pełnomocnika, d) pozostawaniu w związku małżeński w stosunku pokrewieństwa lub powinowactwa w linii prostej, pokrewieństwa drugiego stopnia lub powinowactwa drugiego stopnia w linii bocznej lub w stosunku przysposobienia, opieki lub kurateli.	<input type="checkbox"/> TAK <input type="checkbox"/> NIE
2.	Oświadczamy, że nie znajdujemy się w stanie upadłości lub likwidacji w chwili złożenia oferty	<input type="checkbox"/> TAK <input type="checkbox"/> NIE
3.	Oświadczamy, że spełniamy warunki udziału w postępowaniu określone w pkt. V zapytania ofertowego. Nie spełnienie któregokolwiek z warunków oznacza odrzucenie oferty bez możliwości jej uzupełnienia.	<input type="checkbox"/> TAK <input type="checkbox"/> NIE
4.	Wykonawca oświadcza, że zapoznał się z warunkami oferty i zobowiązuje się w przypadku wyboru oferty do zawarcia umowy na określonych warunkach w miejscu i terminie wyznaczonym przez Zamawiającego	<input type="checkbox"/> TAK <input type="checkbox"/> NIE

Podpis osoby upoważnionej do reprezentowania Zleceniobiorcy

.....
(Podpis Zleceniobiorcy)

.....
(Pieczęć Zleceniobiorcy)